



**КОМИТЕТ ИМУЩЕСТВЕННЫХ ОТНОШЕНИЙ
АДМИНИСТРАЦИИ ПЕРМСКОГО МУНИЦИПАЛЬНОГО ОКРУГА**

РЕШЕНИЕ

о размещении объектов № 2491

Пермский край
Пермский округ

25.09.2023

Комитет имущественных отношений администрации Пермского муниципального округа разрешает Акционерному обществу «Газпром газораспределение Пермь» (ИНН 5902183841, ОГРН 1025900512670, почтовый адрес: 614000, г. Пермь, ул. Петропавловская, 43)

размещение объекта «Газопровод-ввод до границы земельного участка по адресу: Железнодорожная ул 23, Бершеть с» (газопровод давлением до 1.2 Мпа, для размещения которого не требуется разрешения на строительство)

на землях государственная собственность на которые не разграничена

на срок 1 год

Местоположение: Пермский край, Пермский муниципальный округ, с. Бершеть

Приложение: схема предполагаемых к использованию земель или части земельного участка.

Особые условия использования:

- 1) При установке газопровода учесть параметры ширины проезда улично-дорожной сети, во избежание сужения полосы отвода дороги.
- 2) При условии получения разрешения на производство земляных работ.

Заместитель председателя комитета



(подпись, печать)

М.В. Королева

Схема предполагаемых к использованию земель или части земельного участка

Объект: "Газопровод-ввод до границы земельного участка по адресу: Железнодорожная ул 23, Бершеть с"

Местоположение: Пермский край, Пермский муниципальный округ, с. Бершеть

Площадь земель или части земельного участка, кв.м.: 4554

Категория земель: земли населенных пунктов

Вид разрешенного использования земельного участка: отсутствует

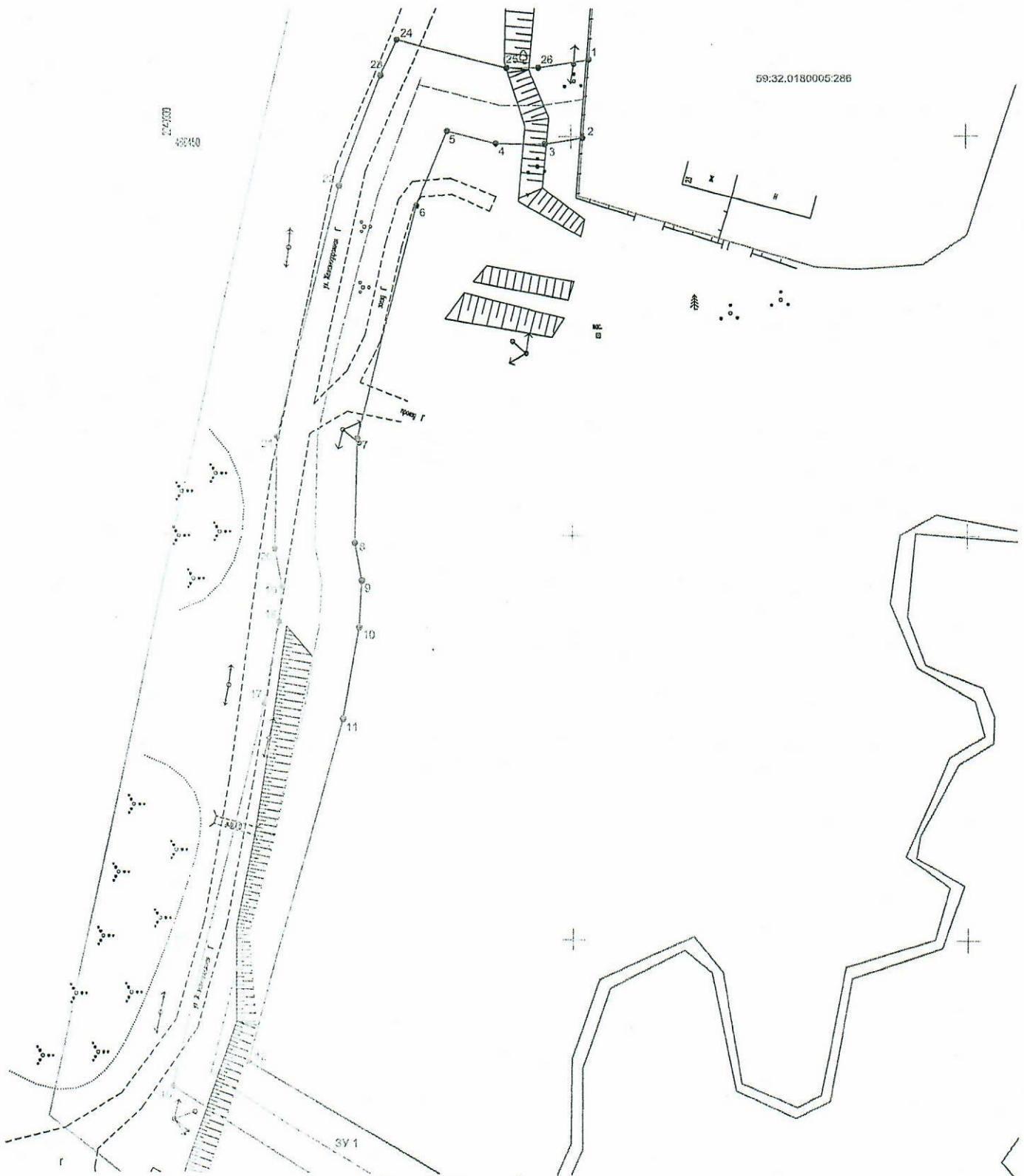

Масштаб 1:500

Условные обозначения:

- — граница предполагаемых к использованию земель или части земельного участка
- — — — — граница земельного участка ранее учтенного в ИЛРП
- — — — — граница кадастрового квартала
- 59:32:4550009 — кадастровый номер квартала
- 59:32:4550009:4 — кадастровый номер земельного участка в кадастровом квартале
- — — — — проектируемый газопровод-ввод (в подземном исполнении)
- — — — — существующий газопровод

Описание границ смежных землепользователей:

- от т.2 до т.35, от т.37 до т.52, от т.55 до т.56, от т.58 до т.59, от т.61 до т.1 - земли неразграниченной государственной (муниципальной) собственности
- от т.1 до т.2 - земельный участок с кадастровым номером 59:32:0180005:286
- от т.35 до т.37 - земельный участок с кадастровым номером 59:32:0180005:278
- от т.52 до т.55 - земельный участок с кадастровым номером 59:32:0180005:141
- от т.56 до т.58 - земельный участок с кадастровым номером 59:32:0180005:143
- от т.59 до т.61 - земельный участок с кадастровым номером 59:32:0180005:144

Заявитель  **Косачев О.В., по доверенности**
(подпись, расшифровка подписи) № 1853 от 28.12.2022
 МП Верно
(для юридических лиц и ИП)

Схема предполагаемых к использованию земель или части земельного участка

Объект: "Газопровод-ввод до границы земельного участка по адресу: Железнодорожная ул 23, Бершеть с"

Местоположение: Пермский край, Пермский муниципальный округ, с. Бершеть

Площадь земель или части земельного участка, кв.м.: 4554

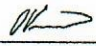
Категория земель: земли населённых пунктов

Вид разрешенного использования земельного участка: отсутствует

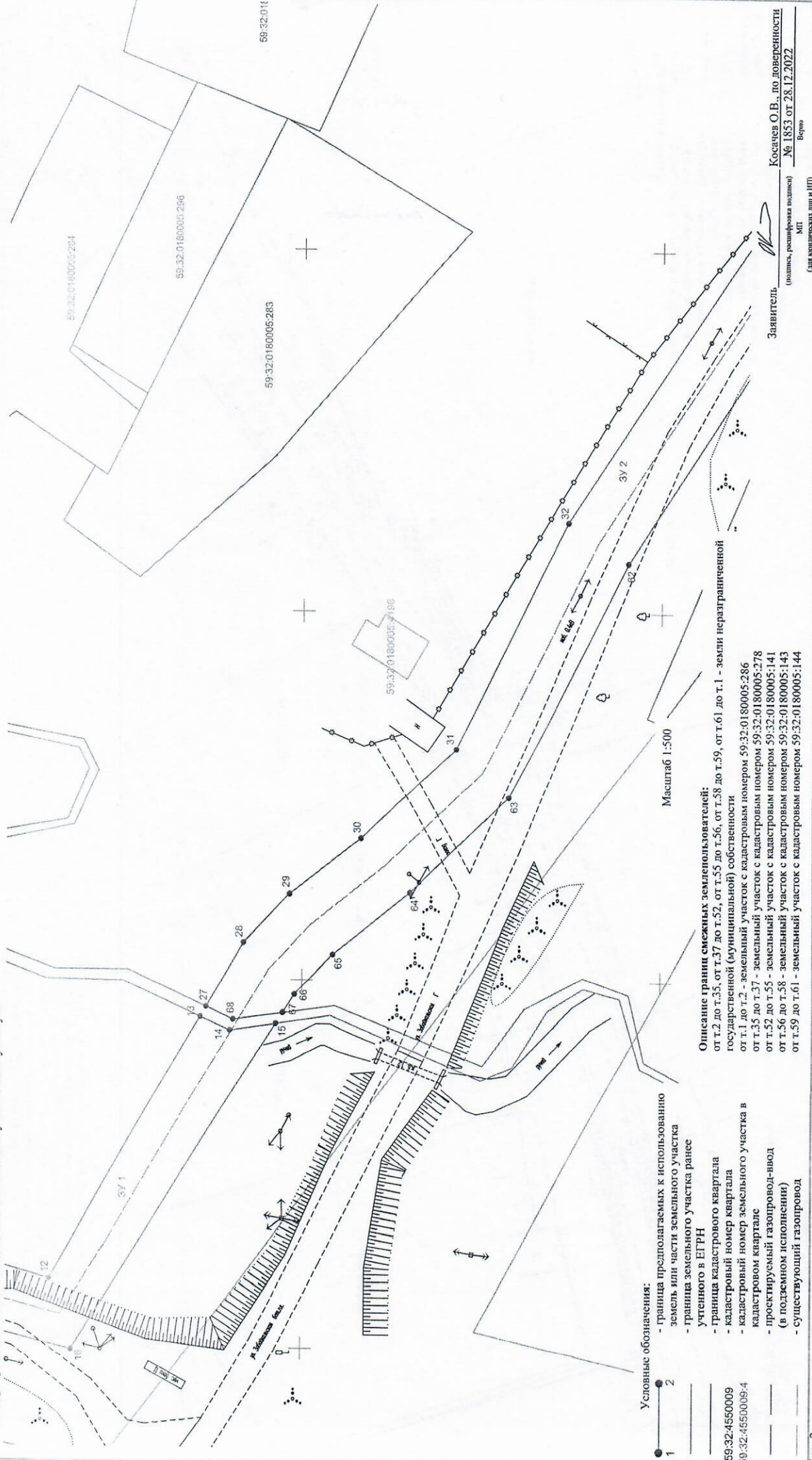

- Условные обозначения:**
- 1 — граница предполагаемых к использованию земель или части земельного участка
 - 2 — граница земельного участка ранее учтенного в ЕГРН
 - граница кадастрового квартала
 - 59:32:4550009 — кадастровый номер квартала
 - 59:32:4550009:4 — кадастровый номер земельного участка в кадастровом квартале
 - проектируемый газопровод-ввод (в подземном исполнении)
 - существующий газопровод

Описание граници смежных земельных участков:
 от т.2 до т.35 - от т.37 до т.52, от т.55 до т.56, от т.58 до т.59, от т.61 до т.61 - земли неразграниченной государственной (муниципальной) собственности
 от т.1 до т.2 - земельный участок с кадастровым номером 59:32:0180005:286
 от т.35 до т.37 - земельный участок с кадастровым номером 59:32:0180005:278
 от т.52 до т.55 - земельный участок с кадастровым номером 59:32:0180005:141
 от т.56 до т.58 - земельный участок с кадастровым номером 59:32:0180005:143
 от т.59 до т.61 - земельный участок с кадастровым номером 59:32:0180005:144

Масштаб 1:500

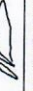
Заявитель: 
 (подпись, расшифровка инициал)
 М.П.
 (для юридических лиц и ИП)

Косачев О.В., по доверенности
 № 1853 от 28.12.2022
 Бершеть

Схема предполагаемых к использованию земель или части земельного участка

Объект: "Газопровод-ввод до границы земельного участка по адресу: Железнодорожная ул 23, Бершеть с"

Местонахождение: Теряевский край, Теряевский муниципальный округ, с. Бершеть

Прошадь земель или части земельного участка, кв.м.: 4554

Категория земель: земли населенных пунктов

Вид разрешенного использования земель или о участка: отсутствует

Описание границ смежных земельных участков с/б/п:
 от 1.2.20 Т.55 от 1.27 до Т.52, от 1.55 до Т.56, от Т.58 до Т.59, от Т.61 до Т.1 - земли населенных пунктов
 1800005:276 (муниципальный) собственности
 от 1.1.20 Т.2 - земельный участок с кадастровым номером 59:32:0180005:286
 от 1.58, 20 Т.27 - земельный участок с кадастровым номером 59:32:0180005:278
 от 1.42, 20 Т.29 - земельный участок с кадастровым номером 59:32:0180005:411
 от 1.50, 20 Т.28 - земельный участок с кадастровым номером 59:32:0180005:143
 от 1.59 до Т.61 - земельный участок с кадастровым номером 59:32:0180005:144

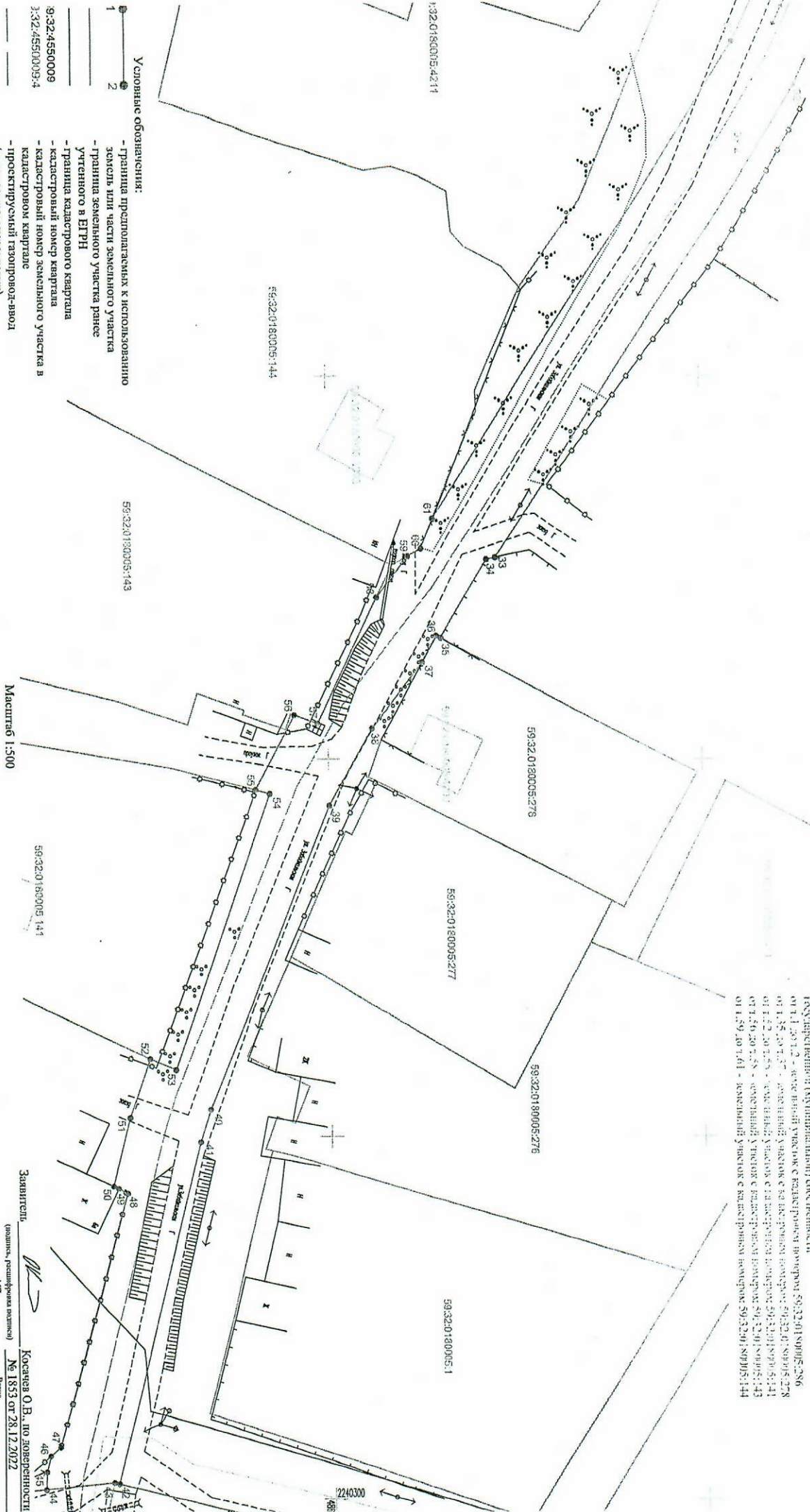

Условные обозначения:

- 1 — Граница предполагаемых к использованию земель или части земельного участка
- 2 — Граница земельного участка ранее учтенного в ЕПРН

- граница кадастрового квартала
- кадастровый номер квартала
- кадастровый номер земельного участка в кадастровом квартале
- проектируемый газопровод-ввод (в подмосковном исполнении)
- существующий газопровод

Масштаб 1:500

Заявитель: Косачев О.В., по доверенности
 (подпись, расшифровка подписи) № 1853 от 28.12.2022
 МП Верно

Схема предполагаемых к использованию земель или части земельного участка

Объект: "Газопровод-ввод до границы земельного участка по адресу: Железнодорожная ул 23, Бершеть с"
 Местоположение: Пермский край, Пермский муниципальный округ, с. Бершеть
 Площадь земель или части земельного участка, кв.м.: 4554
 Категория земель: земли населённых пунктов
 Вид разрешенного использования земельного участка: отсутствует

№ точки границы	Каталог координат (МСК-59), м		№ точки границы	Каталог координат (МСК-59), м	
	X	Y		X	Y
ЗУ 1			34	486221.46	2240173.97
1	486460.10	2240052.30	35	486215.20	2240184.29
2	486449.85	2240051.51	36	486214.60	2240184.00
3	486449.09	2240046.75	37	486212.68	2240187.44
4	486449.13	2240040.46	38	486205.88	2240195.94
5	486450.73	2240034.30	39	486200.04	2240206.24
6	486441.18	2240030.32	40	486183.91	2240246.34
7	486412.16	2240022.75	41	486182.57	2240250.76
8	486399.03	2240022.45	42	486171.19	2240297.90
9	486394.27	2240023.31	43	486170.54	2240297.74
10	486388.55	2240022.97	44	486161.26	2240298.69
11	486377.48	2240020.89	45	486161.34	2240296.27
12	486334.98	2240009.10	46	486161.87	2240294.08
13	486314.15	2240044.78	47	486163.26	2240292.83
14	486310.06	2240042.92	48	486172.76	2240257.74
15	486303.64	2240043.92	49	486171.54	2240257.07
16	486331.90	2239999.58	50	486170.90	2240256.77
17	486379.41	2240011.07	51	486173.15	2240247.45
18	486389.25	2240012.99	52	486175.86	2240239.61
19	486393.54	2240013.33	53	486179.33	2240241.09
20	486398.26	2240012.48	54	486192.13	2240204.67
21	486412.38	2240012.75	55	486190.24	2240204.17
22	486443.79	2240020.67	56	486195.44	2240194.19
23	486458.13	2240025.91	57	486198.56	2240195.27
24	486462.69	2240027.97	58	486206.58	2240179.06
25	486459.03	2240041.88	59	486210.81	2240173.57
26	486459.06	2240045.94	60	486212.60	2240172.55
ЗУ 2			61	486214.19	2240168.43
27	486313.34	2240046.18	62	486254.69	2240106.72
28	486308.20	2240054.97	63	486271.16	2240074.83
29	486301.80	2240061.44	64	486284.95	2240061.77
30	486291.82	2240069.04	65	486295.73	2240053.50
31	486278.55	2240081.56	66	486301.05	2240047.98
32	486263.04	2240112.21	67	486302.67	2240045.45
33	486222.63	2240173.73	68	486309.61	2240044.46

Заявитель

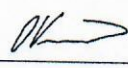
 (подпись, расшифровка подписи)
 МП
 (для юридических лиц и ИП)

Косачев О.В., по доверенности
 № 1853 от 28.12.2022

Верно